

Załącznik nr 2
WZÓR

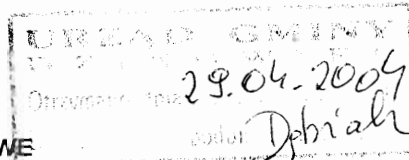

OŚWIADCZENIE MAJĄTKOWE

wójta, zastępcy wójta, sekretarza gminy, skarbnika gminy, kierownika jednostki organizacyjnej gminy, osoby zarządzającej i członka organu zarządzającego gminną osobą prawną oraz osoby wydającej decyzje administracyjne w imieniu wójta[1]

Debikowice....., dnia 20-04-2004r.
(miejscowość)

- Uwaga:
1. Osoba składająca oświadczenie obowiązana jest do zgodnego z prawdą, starannego i zupełnego wypełnienia każdej z rubryk.
2. Jeżeli poszczególne rubryki nie znajdują w konkretnym przypadku zastosowania, należy wpisać „nie dotyczy”.
3. Osoba składająca oświadczenie obowiązana jest określić przynależność poszczególnych składników majątkowych, dochodów i zobowiązań do majątku odrębnego i majątku objętego małżeńską wspólnością majątkową.
4. Oświadczenie majątkowe dotyczy majątku w kraju i za granicą.
5. Oświadczenie majątkowe obejmuje również wierzytelności pieniężne.
6. W części A oświadczenia zawarte są informacje jawne, w części B zaś informacje niejawne dotyczące adresu zamieszkania składającego oświadczenie oraz miejsca położenia nieruchomości.

CZĘŚĆ A

Ja, niżej podpisany(a), PIOTR PANEK (imiona i nazwisko oraz nazwisko rodowe)
urodzony(a) 17 października 1963 w Strzelinie
Sekota Podstawa 10 Wopciach, 36-121 Długo Nola (miejsce zatrudnienia, stanowisko lub funkcja)
dyrektor sekoty

po zapoznaniu się z przepisami ustawy z dnia 21 sierpnia 1997 r. o ograniczeniu prowadzenia działalności gospodarczej przez osoby pełniące funkcje publiczne (Dz. U. Nr 106, poz. 679, z 1998 r. Nr 113, poz. 715 i Nr 162, poz. 1126, z 1999 r. Nr 49, poz. 483, z 2000 r. Nr 26, poz. 306 oraz z 2002 r. Nr 113, poz. 984 i Nr 214, poz. 1806) oraz ustawy z dnia 8 marca 1990 r. o samorządzie gminnym (Dz. U. z 2001 r. Nr 142, poz. 1591 oraz z 2002 r. Nr 23, poz. 220, Nr 62, poz. 558, Nr 113, poz. 984, Nr 153, poz. 1271 i Nr 214, poz. 1806), zgodnie z art. 24h tej ustawy oświadczam, że posiadam wchodzące w skład małżeńskiej wspólności majątkowej lub stanowiące mój majątek odrębny:

- I. Zasoby pieniężne:
- środki pieniężne zgromadzone w walucie polskiej:
- środki pieniężne zgromadzone w walucie obcej:
- papiery wartościowe:
na kwotę:

- II.
1. Dom o powierzchni: 100 m2, o wartości: 120000 tytuł prawny:
2. Mieszkanie o powierzchni: m2, o wartości: tytuł prawny:
3. Gospodarstwo rolne:
rodzaj gospodarstwa: powierchnia:
o wartości:
rodzaj zabudowy:
tytuł prawny:
Z tego tytułu osiągnąłem(ęłam) w roku ubiegłym przychód i dochód w wysokości:
4. Inne nieruchomości:
powierchnia:
o wartości:
tytuł prawny:

III. Posiadam udziały w spółkach handlowych - należy podać liczbę i emitenta udziałów:

.....
 udziały te stanowią pakiet większy niż 10% udziałów w spółce:

Z tego tytułu osiągnąłem(ęłam) w roku ubiegłym dochód w wysokości:

IV.
 Posiadam akcje w spółkach handlowych - należy podać liczbę i emitenta akcji:

.....
 akcje te stanowią pakiet większy niż 10% akcji w spółce:

Z tego tytułu osiągnąłem(ęłam) w roku ubiegłym dochód w wysokości:

V.
 Nabyłem(am) (nabył mój małżonek, z wyłączeniem mienia przynależnego do jego majątku odrębnego) od Skarbu Państwa, innej państwowej osoby prawnej, jednostek samorządu terytorialnego, ich związków lub od komunalnej osoby prawnej następujące mienie, które podlegało zbyciu w drodze przetargu - należy podać opis mienia i datę nabycia, od kogo:

VI.
 1. Prowadzę działalność gospodarczą[2] (należy podać formę prawa i przedmiot działalności):

- osobiście
- wspólnie z innymi osobami

Z tego tytułu osiągnąłem(ęłam) w roku ubiegłym przychód i dochód w wysokości:

2. Zarządzam działalnością gospodarczą lub jestem przedstawicielem, pełnomocnikiem takiej działalności (należy podać formę prawną i przedmiot działalności):

- osobiście
- wspólnie z innymi osobami

Z tego tytułu osiągnąłem(ęłam) w roku ubiegłym dochód w wysokości:

VII.
 1. W spółkach handlowych (nazwa, siedziba spółki):

- jestem członkiem zarządu (od kiedy):
- jestem członkiem rady nadzorczej (od kiedy):
- jestem członkiem komisji rewizyjnej (od kiedy):

Z tego tytułu osiągnąłem(ęłam) w roku ubiegłym dochód w wysokości:

2. W spółdzielniach:

- jestem członkiem zarządu (od kiedy):
- jestem członkiem rady nadzorczej[3] (od kiedy):
- jestem członkiem komisji rewizyjnej (od kiedy):

Z tego tytułu osiągnąłem(ęłam) w roku ubiegłym dochód w wysokości:

3. W fundacjach prowadzących działalność gospodarczą:

- jestem członkiem zarządu (od kiedy):
- jestem członkiem rady nadzorczej (od kiedy):
- jestem członkiem komisji rewizyjnej (od kiedy):

Z tego tytułu osiągnąłem(ęłam) w roku ubiegłym dochód w wysokości:

VIII.
 Inne dochody osiągane z tytułu zatrudnienia lub innej działalności zarobkowej lub zajęć, z

podaniem kwot uzyskiwanych z każdego tytułu:

z tytułu zalecenia 35 637,78

IX. Składniki mienia ruchomego o wartości powyżej 10 000 złotych (w przypadku pojazdów mechanicznych należy podać markę, model i rok produkcji):

Fiat Punto 1,2 - 2001

X. Zobowiązania pieniężne o wartości powyżej 10 000 złotych, w tym zaciągnięte kredyty i pożyczki oraz warunki, na jakich zostały udzielone (wobec kogo, w związku z jakim zdarzeniem, w jakiej wysokości):

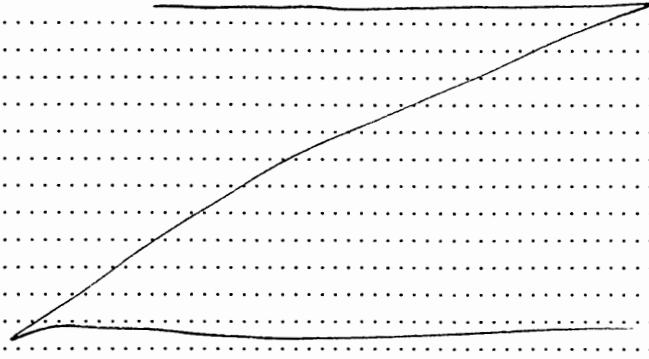

Powyższe oświadczenie składam świadomy(a), iż na podstawie art. 233 § 1 Kodeksu karnego za podanie nieprawdy lub zatajenie prawdy grozi kara pozbawienia wolności.

Dzikowiec 20-04-2004
(miejscowość, data)

..... P. P. P.
(podpis)

- [1] Niewłaściwe skreślić.
- [2] Nie dotyczy działalności wytwórczej w rolnictwie w zakresie produkcji roślinnej i zwierzęcej, w formie i zakresie gospodarstwa rodzinnego.
- [3] Nie dotyczy rad nadzorczych spółdzielni mieszkaniowych.

**URZĄD GMINY
D Z I K O W I E C
36-122 DZIKOWIEC 2
woj. podkarpackie
tel. (0-17) 7442109
(1) tel./fax 2274508**

Za zgodność z oryginałem

Z up. W J T A
Augustyna Piłaza
SEKRETARZ GMINY