

**Uchwała Nr XXXIII/248/2013
Rady Gminy Dzikowiec
z dnia 15 maja 2013r.**

w sprawie zbycia w drodze bezprzetargowej nieruchomości gruntowej mienia komunalnego, położonej w miejscowości Wilcza Wola

Działając na podstawie art. 18 ust. 2 pkt. 9 lit. „a” ustawy z dnia 8 marca 1990 r. o samorządzie gminnym (jednolity tekst Dz. U. z 2001r., Nr 142, poz. 1591 z późn. zm.) oraz art. 37 ust. 2 pkt. 6 ustawy z dnia 21 sierpnia 1997r o gospodarce nieruchomościami (jednolity tekst Dz. U. z 2010r., Nr 102 poz. 651 z późn. zm.)
Rada Gminy Dzikowiec

uchwała
co następuje:

§1

Wyraża zgodę na sprzedaż w drodze bezprzetargowej nieruchomości gruntowej mienia komunalnego Gminy Dzikowiec, położonej w miejscowości Wilcza Wola, oznaczonej w ewidencji gruntów numerem działki: 1432/17 o powierzchni 0,0245 ha na rzecz: Barbara i Wiesław Kosiorowski, zamieszkałych 36-105 Cmolas 227a, właścicieli nieruchomości przyległej, oznaczonej jako działki numer; 1432/11 i 1432/12 w celu poprawy warunków zagospodarowania przyległych nieruchomości.

§2

Wykonanie uchwały powierza się Wójtowi Gminy.

§3

Uchwała wchodzi w życie z dniem podjęcia.

PRZEWODNICZĄCY RADY

Edward Klecha

WYKAZ ZMIAN GRUNTOWYCH

Stan przed podziałem				Nomenklatura prawna	Stan po podziale		
Nr jedn. rej.	Nr działki	Użytek i klasa gruntów	Pole pow. (ha)		Nr działki projektowanej	Użytek i klasa gruntów	Pole pow. (ha)
		RVI	0,51	TB1K		RVI	0,0173
		LsV	0,07	00023296/1		Bi	0,0072
		N	0,15		1432/17		0,0245
		Bi	0,01				
G.10	1432/13		0,74			RVI	0,50
						LsV	0,07
						N	0,15
					1432/18		0,72
		Razem	0,74			Razem	0,74

Właściciel: GMINA DZIKOWIEC
36-122 Dzikowiec 2

Niniejszy projekt podziału nieruchomości został zatwierdzony decyzją nr 11.6.6831.6.2013...

Legenda: Działka Nr 1432/13 dzieli się na: 1432/17 i 1432/18

z dnia 23-04-2013.....

Różnica w powierzchni działek wynika z bieżącej aktualizacji operatu ewidencji gruntów.

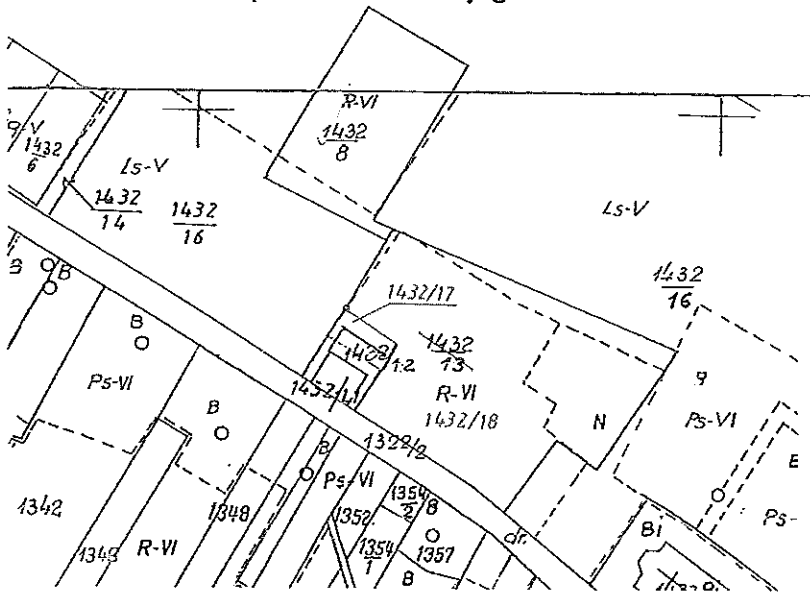

STAROSTA KOLBUSZOWSKI
Powiatowy Ośrodek Dokumentacji Geodezyjnej i Kartograficznej

Na podstawie art.40 ust.2 i ust.3 ustawy z dnia 17 maja 1989 r. Prawo geodezyjne i kartograficzne (tekst jednolity z 2010 roku Nr 193 poz. 1287 z późniejszymi zmianami) niniejszy dokument został przyjęty do państwowego zasobu geodezyjnego i kartograficznego i stanowi własność Skarbu Państwa.

Dokument wpisano do ewidencji zasobu powiatowej w dniu 09 KWI. 2013

Nr ewidencyjny 180606-158/8541/2012

Kolbuszowa, dnia 09 KWI. 2013 /PODPIS/

z up. STAROSTY

mgr inż. Janusz Kita
KIEROWNIK POWIATOWEGO OŚRODKA DOKUMENTACJI
GEODEZYJNEJ I KARTOGRAFICZNEJ

Jednostka ewidencyjna: 180606_2 DZIKOWIEC	MAPA Z PROJEKTEM PODZIAŁU NIERUCHOMOŚCI	Wykazane na mapie granice nieruchomości podlegającej podziałowi są zgodne z danymi ewidencyjnymi	Mapę wykonał:	
Obręb: 0001 WILCZA WOLA		SKALA 1 : 2880	GEODETA UPRAWNIONY <i>mgr inż. Czesław ULIASZ</i> Świad. nr 8393/12, G.P. i Bud. 35311 Rzeszów, ul. Kwiatkowskiego 19A	
Działka : 1432/13		KERG: 180606-158/2012 Data: 26.03.2013r.		